



CENTRO M.A. MILAM K-8

TALLER PARA PADRES DE
ALUMNOS DE TERCER GRADO

MARTES, 21 DE ENERO DE 2025
6:00 PM

M.A. MILAM K-8 CENTER

Hay dos regalos
que debemos dar
a nuestros hijos:



uno es raíces
y el otro alas.

Es importante
saber cómo
nuestros
alumnos están
progresando

Diferentes vías para la promoción de 3er grado

Evaluación	Fechas de administración
Portafolio de estudiantes de 3er grado	enero – abril del 2025
Evaluación del pensamiento estudiantil de la Florida (FAST)	A principio de mayo 2025
Evaluación Alternativa de Lectura Estandarizada (ASRA) * i-Ready	Al final de mayo 2025
Evaluación alternativa para la promoción de 3er grado	Última semana del campamento de lectura de verano del 2025
Evaluación de promoción de mitad de año	Otoño 2025 *solo para alumnos que obtuvieron puntajes dentro de un cierto rango porcentual (asignado por el Distrito) en la Evaluación de Lectura de verano

Portafolio de estudiantes de 3er grado

- ▶ Los estudiantes serán evaluados en el siguiente estilo de pasajes:
 - ▶ Texto informativo (50%)
 - ▶ Prosa y poesía (50%)
 - ▶ A través del género y el vocabulario (puntos de referencia presentes en ambos estilos de pasajes)

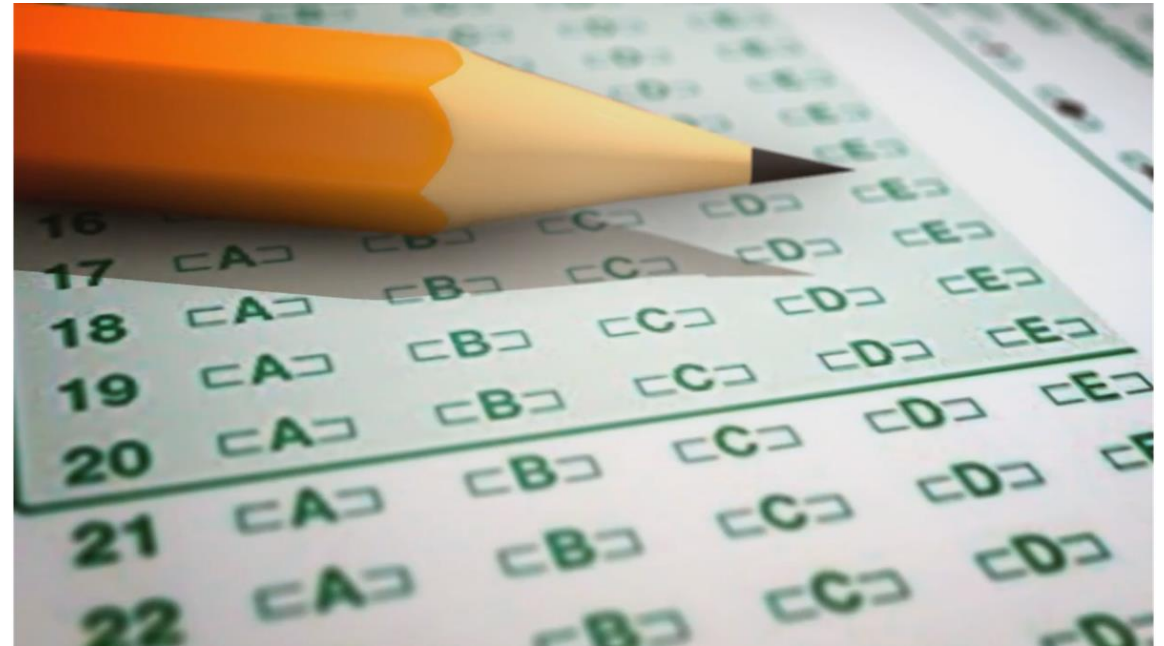

Portafolio de lectura 2025 de estudiante de tercer grado del Centro M.A. Milam K-8

Fechas de los pasajes evaluados

Número	Fecha	Categoría
1	1/24*	Informativo
2	1/31*	Informativo
3	2/6	Informativo
4	2/13	Informativo
5	2/18*	Informativo
6	2/20	Informativo
7	3/3*	Informativo
8	3/6	Prosa
9	3/13	Prosa
10	3/20	Prosa
11	4/3	Prosa
12	4/8*	Poesía
13	4/10	Poesía
14	4/17	Poesía
SUPP 1	4/21*	Prosa
SUPP 2	4/23*	Informativo

*Los portafolios se administran todos los jueves excepto en estas fechas.

Guía de puntuación

El portafolio consta de lo siguiente:

- ▶ El portafolio incluye: 14 pasajes (8 doble, 6 individuales)

Formato del artículo:

- ▶ Opción múltiple
- ▶ Tabla de Emparejamiento
- ▶ Parte A y Parte B

TIPO DE ARTÍCULO	PUNTOS POSIBLES PARA UNA DEMOSTRACIÓN ACEPTABLE
Opción múltiple (una de 4 opciones)	1 punto
Tabla de emparejamiento (mas de una respuesta en la tabla)	1 punto si TODAS las partes están respondidas correctamente
Parte A y parte B (La Parte A es la respuesta y la Parte B es la explicación de la respuesta)	.5 puntos para la Parte A .5 puntos para la Parte B 1 punto si TODAS las partes se responden correctamente



¿CÓMO PUEDES CONTRIBUIR?

Construyendo resistencia

Resistencia: la capacidad de mantener un esfuerzo físico o mental prolongado.

- ▶ Leer todos los días
- ▶ Pregunte: quién, qué, cuándo, dónde, cómo y por qué.
- ▶ Hacer i-Ready diariamente (horario programado)

Hablemos



Juntos
marcamos
la
diferencia



¿PREGUNTAS?

Gracias
por venir

